EIFFAGE IMMOBILIER

URBAN PARC

TOURS

Rue du Colombier

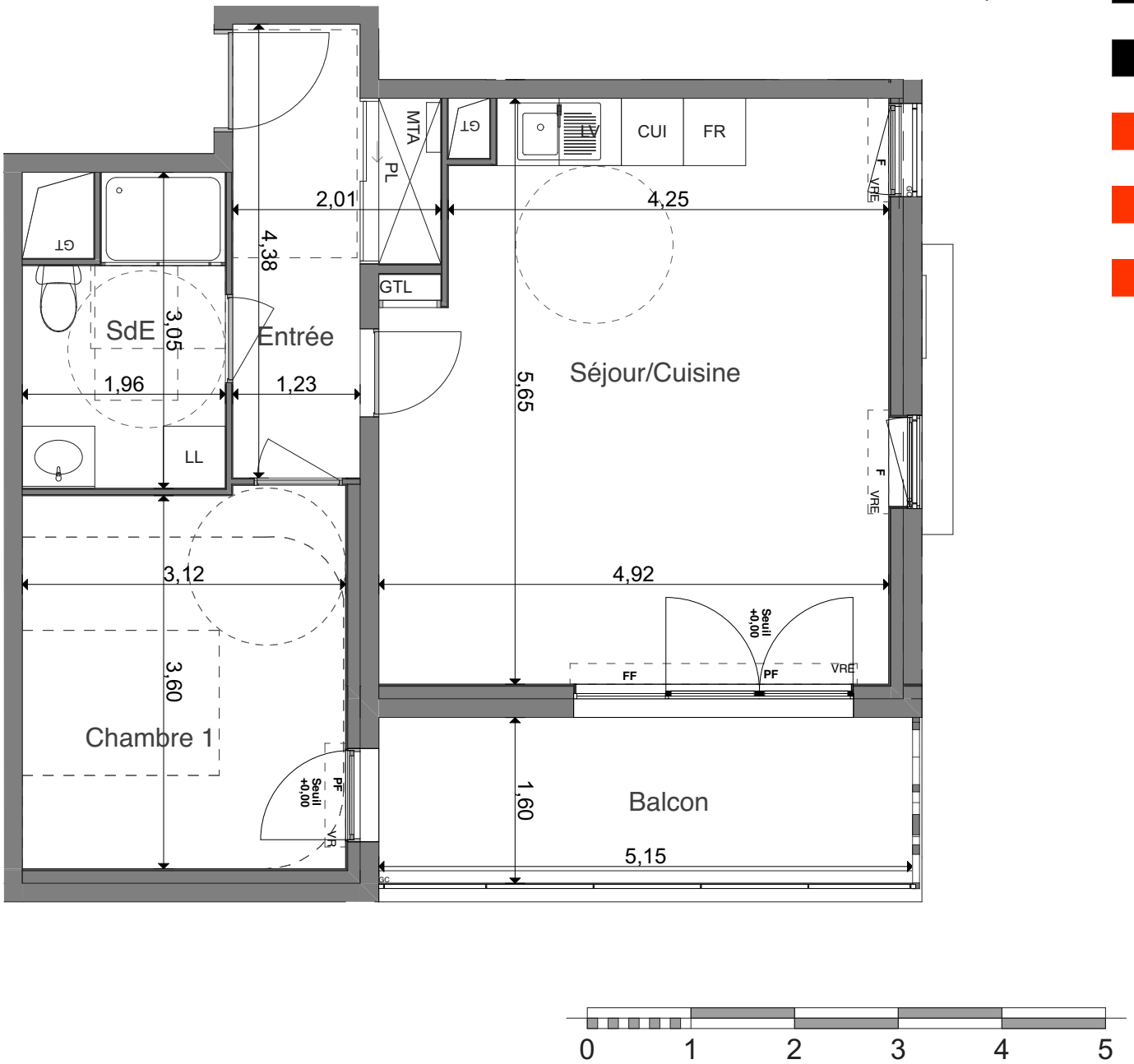

2 PIÈCES

BÂTIMENT A **A203** *Deuxième étage*

Séjour/Cuisine	26,16
Chambre 1	11,34
Entrée	6,64
SdE	5,29
SURFACE HABITABLE	**49,43 m²**
Balcon	8,24

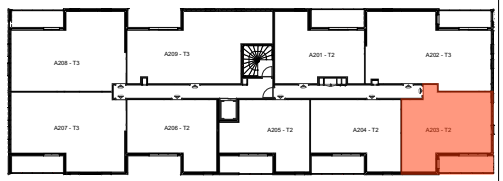

GT	Gaine Technique	**F**	Fenêtre
		FF	Fenêtre fixe
		PF	Porte Fenêtre
GTL	Tableau éléctrique	**PI**	Placard
		VR	Volets Roulants
MTA	Module Thermique	**VRE**	Volets Roulants electrique
	Soffite *HSP : 2,20m env.*	**GC**	Garde-corps
		AI	Allège

23 SEPTEMBRE 2019 | INDICE : 03

Parallèles Architecture

Les surfaces, côtes, gaines, retombées, soffites et faux plafonds ainsi que l'emplacement des sanitaires ne sont pas tous figurés ou le sont à titre indicatif. Des modifications sont susceptibles d'être apportées à ce plan en fonction des impératifs administratifs, des contraintes techniques de conception et des tolérances d'exécutions, tant en ce qui concerne les dimensions libres que les équipements et les réseaux divers, les appareillages sanitaires et électriques. Seuls seront fournis les équipements figurant sur le descriptif en annexe de l'acte de vente.